

Välkommen till
KABE ÅF-MÖTE 2020
ÅM 2021

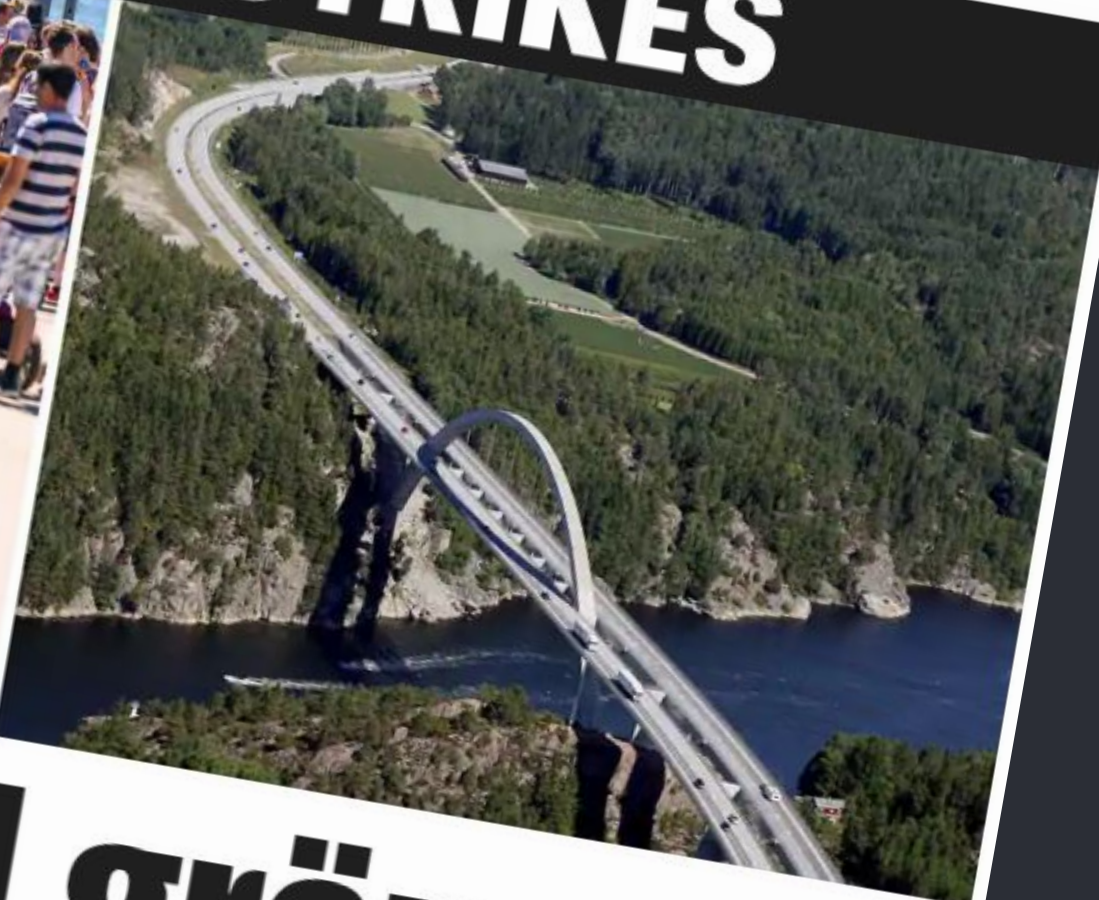

KABE

CORONA – SVERIGE



CORONA – UTRIKES

Symtomfria kan resa inom Sverige i sommar

DIREKTRAPPORT: Gäller från 13 juni – men Löfven hotar med nya restriktioner om det inte fungerar

Norge: Håll gränsen stängd mot Sverige

DIREKTRAPPORT: Tre av fyra norrmän vill dumpa Sverige: "Kristallklart"



Sammantaget är en campingsemester ett utmärkt sätt om man vill vara på den säkra sidan utan att för den skull sitta hemma framför TV:n.

Camping bland de säkraste sätten att semestra

Publicerad Igår 11:27

NYHETER Hur ska man på bästa sätt semestra om man vill minska risken att bli smittad av corona? Att campa är ett av de bästa sätten menar Expressen som frågat två smittskyddsläkare.

TA EN KLIMATSMART
#SWEMESTER

00:00:03

00:00:27





Staycation för de flesta svenskar

Publicerad 2 juni

NYHETER Dometic har låtit göra en konsumentundersökning som visar att en majoritet av svenskarna har ändrat sina semesterplaner och kommer att stanna i Sverige sommaren 2020.

Swemester, hemester eller staycation. Begreppet kom första gången i samband med finanskrisen 2007 och har senare fått en bredare betydelse för de som vill ge ett så lågt miljöavtryck som möjligt och det gäller inte bara svenskar. Nu i dessa coronatider har begreppet fått ny aktualitet och kan mycket väl ha kommit för att stanna. Det visar en undersökning som Dometic har gjort.

– Staycation är en etablerad trend i USA men nu, på grund av Covid-19-utbrottet, har det blivit en global norm. I Sverige reser de flesta inte utomlands på semester utan istället kommer de att stanna i Sverige, skriver Peter Kjellberg som är marknadschef (Chief Marketing Officer & Head of Group Sector Other Verticals) på Dometic. Trenden är att de kommer att använda sina egna fordon för att ta sin semester hemmavid och tillbringa flera dagar utomhus. Och för många kommer detta att bli en ny upplevelse. Intressant nog växer staycation-trenden snabbt i den yngre generationen.

Enligt den webbaserade undersökningen som utfördes i maj 2020 hade 61 procent av svenskarna planerat för en utlandssemester innan corona-utbrottet. Nu har den siffran sjunkit till 25 procent. Det innebär att 75 procent av svenskarna planerar en staycation den här sommaren.

Även frekvens och semesterlängd har påverkats. Av de som planerar en semester i Sverige den här sommaren ska 2/3 göra en eller två resor som vanligen ska vara längre än tre dagar.

Vidare visar undersökningen att det är utomhusaktiviteter som gäller. På grund av restriktionerna planeras för att åka med egen bil på en längre sträcka och utrustade med ny campingutrustning, många för första gången.



CORONAVIRUSET SMITTAN I EUROPA

Bevaka ☆

Bara 3 av 100 planerar att resa utomlands i sommar

● Endast tre procent av svenskarna planerar att resa utomlands under semestern, rapporterar SVT med hänvisning till en ny undersökning från Novus.

Ingen i undersökningen uppger dock att man har bokat en resa till utlandet.

Samtidigt svarar 34 procent att de ska stanna hemma medan 25 procent avvaktar nya riktlinjer.

För de personer som har reseplaner är en semester på hemmaplan den dominerande trenden: 42 procent säger att de ska resa inom Sverige eller hemregionen.

Di FTSE100 +2,25% [START](#) [BÖRS](#) [MARKNADSNYTT](#) [BEVAKNINGAR](#) [ANALYS](#) [Ledare](#) [Di Weekend](#) [Di Digital](#) [Di TV](#)

Di erfar: Volvo ser tydlig återhämtning – urstarkt i Kina

Fordonstillverkaren AB Volvo ser nu en tydlig återhämtning efter den djupa svacka som coronakrisen fört med sig, erfar Di. På ett möte med tunga investerare ska Volvo ha uttryckt sig speciellt positivt om den viktiga kinesiska marknaden, men även i resten av världen förbättras situationen.

 MARIA PHILLIPS
Publicerad: 05 juni 2020, 15:54

Artikeln handlar om: [Börs och bolag](#) | [AB Volvo](#)

[f](#)
[t](#)
[in](#)
[✉](#)



Enligt uppgifter höll Volvos avdelning för investerarrationer i början av veckan ett telefonmöte där många tunga investerare deltog. Foto: Jack Mikrut

Volvo aktien har under veckan stigit med cirka 10 procent.



Omvänd vinstvarning från Husqvarna – marknaden bättre än befarat

Registreringar HUSVAGNAR modellår 2020 tom maj

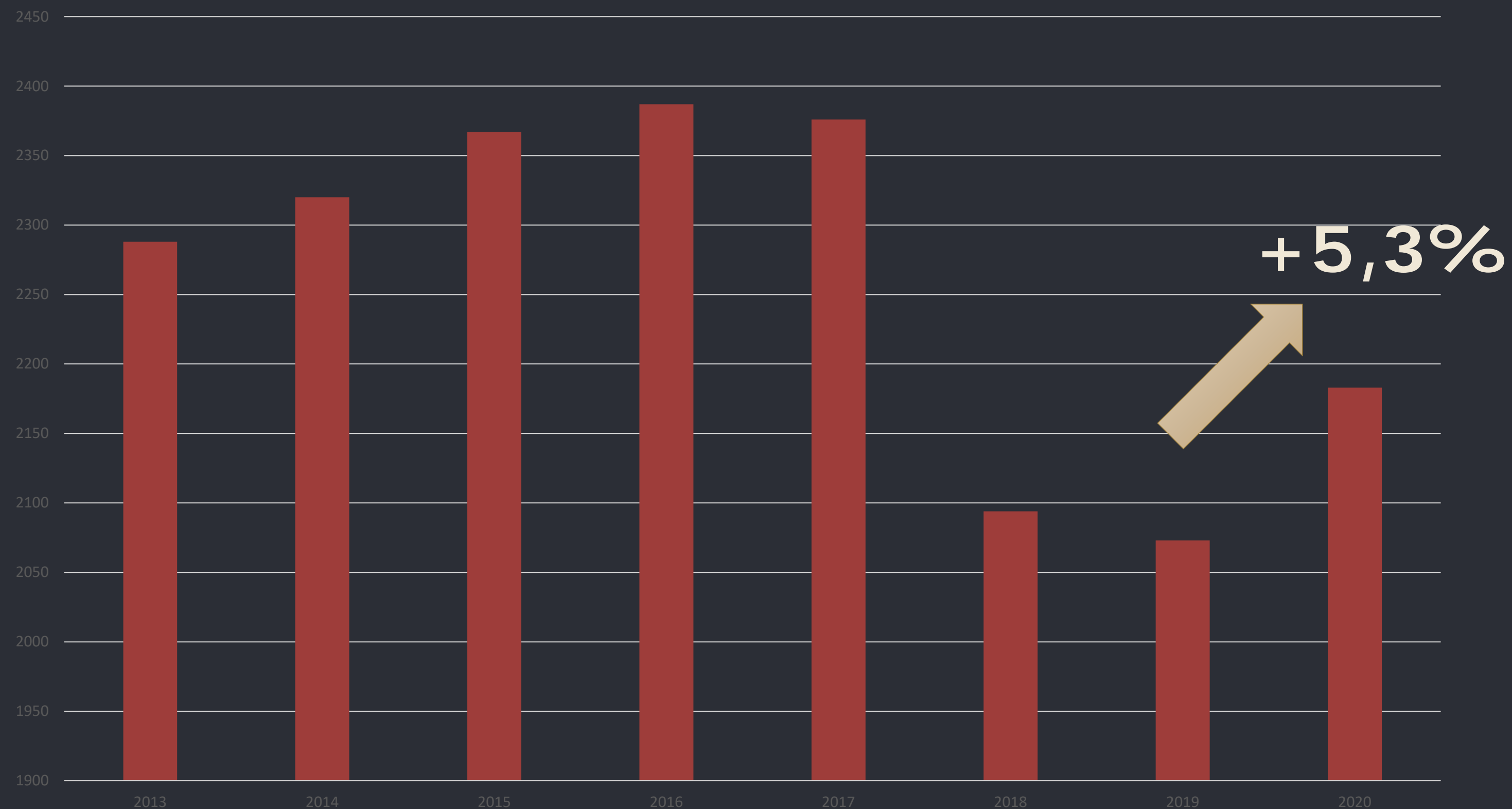

HUSBIL marknadsandelar maj

KABE-KONCERNEN 28% (20)

KABE 3:e (5) största märke

2020

KABE Husvagn Modellprogram 2021

2020	Classic	Ädelsten	Royal / Hacienda	Imperial / Hacienda
473	C470 XL	Briljant 470 XL		
522	C520 XL	Smaragd 520 XL	R520 XL	
540		Smaragd 540 GLE	R540 GLE	
550	C560 XL	Ametist 560 XL	R560 XL R560 XL FK	M560 XL M560 XL FK
560	C560 GLE	Ametist 560 GLE	R560 GLE	
600	C600 GDL C600 GLE B14, B15	Safir 600 GLE, Safir 600 TDL	R600 GLE, R600 XL/DXL R600 TDL R600 XL FK	M600 XL M600 XL FK M600 TDL
630	C630 GXL		R630 TDL R630 GLE R630 FK	M630 TDL M630 FK
660	C660 GDL/DGDL		R740 GLE, GXL, TDL R740 TDL FK R740 DGDL	M740 TDL M740 TDL FK
720	C780DGDL		R780 DGLE, TDL, BGXL R780 TDL FK	R780 DGLE M780 TDL M780 TDL FK
820			H880 GLE, TDL, BTDL, DTDL, Hacienda 880 FK	M880 GLE, TDL, BTDL, DTDL, Imperial 880 FK
940			H1000 TDL	M1000 TDL

2021	Classic	Ädelsten	Royal / Hacienda	Imperial / Hacienda
473	C470 XL	Briljant 470 XL		
522	C520 XL	Smaragd 520 XL	R520 XL	
540		Smaragd 540 GLE	R540 GLE	
550	C560 XL	Ametist 560 XL	R560 XL R560 XL FK	M560 XL M560 XL FK
560	C560 GLE	Ametist 560 GLE	R560 GLE	
600	C600 GDL C600 GLE B2 , B14, B15 C600 TDL E2 C600 XL	Safir 600 GLE, Safir 600 TDL	R600 GLE, R600 XL/DXL R600 TDL R600 XL FK	M600 XL M600 XL FK M600 TDL
630	C630 GXL		R630 TDL R630 GLE R630 FK	M630 TDL M630 FK
660	C660 GDL /DGDL		R740 GLE , GXL, TDL R740 TDL FK R740 DGDL	M740 TDL M740 TDL FK
720	C780DGDL		R780 DGLE , TDL, BGXL R780 TDL FK	M780 DGLE M780 TDL M780 TDL FK
820			H880 GLE, TDL, BTDL, DTDL, Hacienda 880 FK	M880 GLE, TDL, BTDL, DTDL, Imperial 880 FK
940			H1000 TDL	M1000 TDL

Classic 600 GLE

B2
B14, tillval Överbäddsskåp

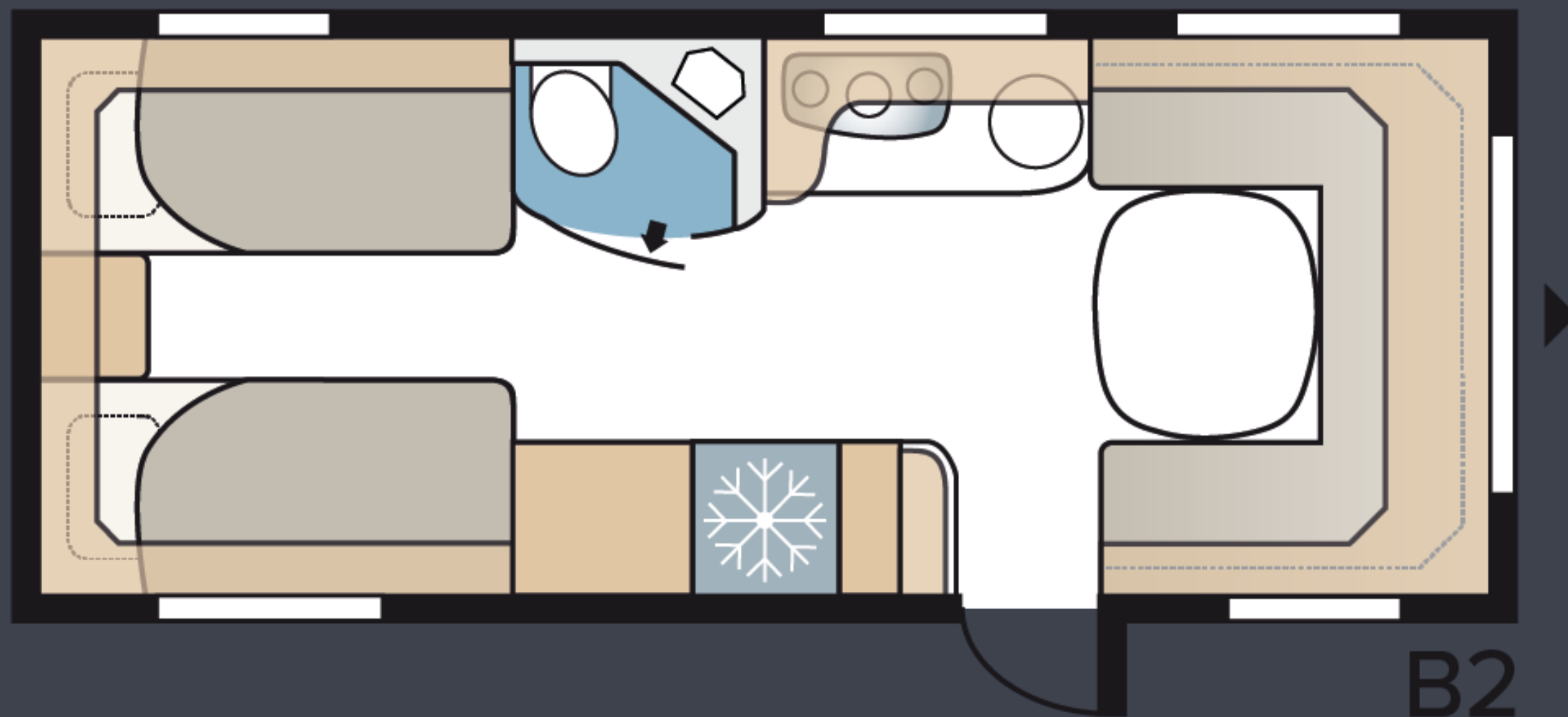

Classic 600 TDL

E2

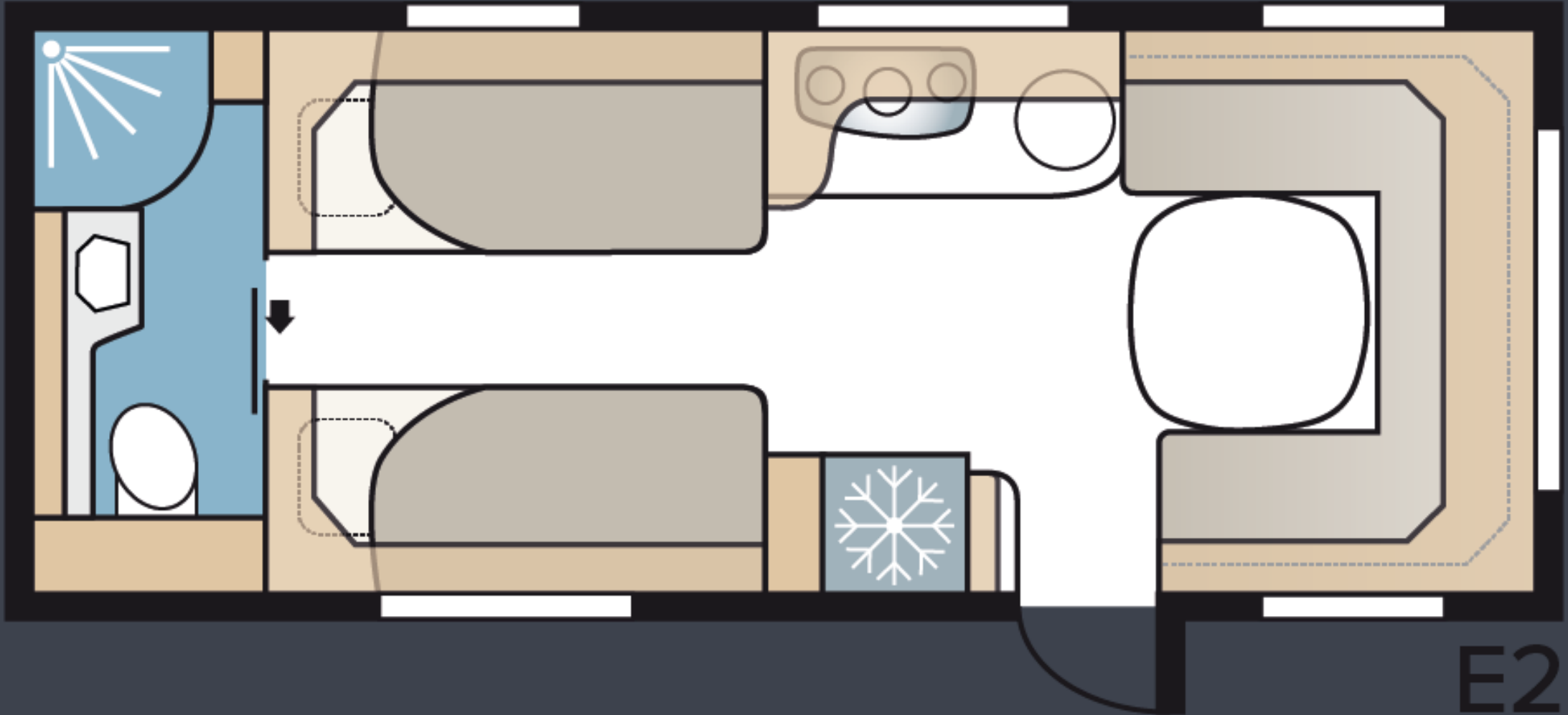

Classic 600 XL

XV2

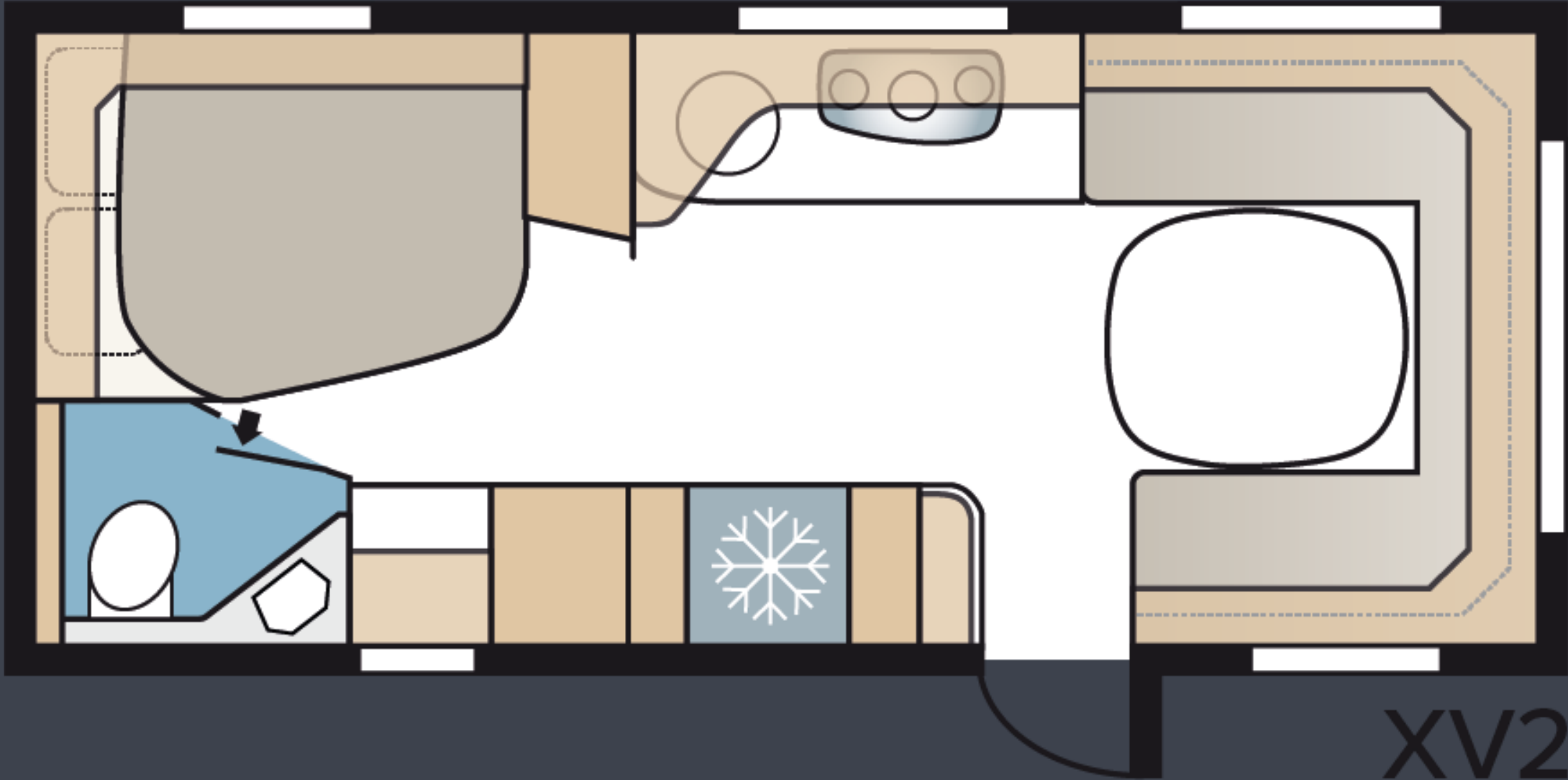

Hacienda

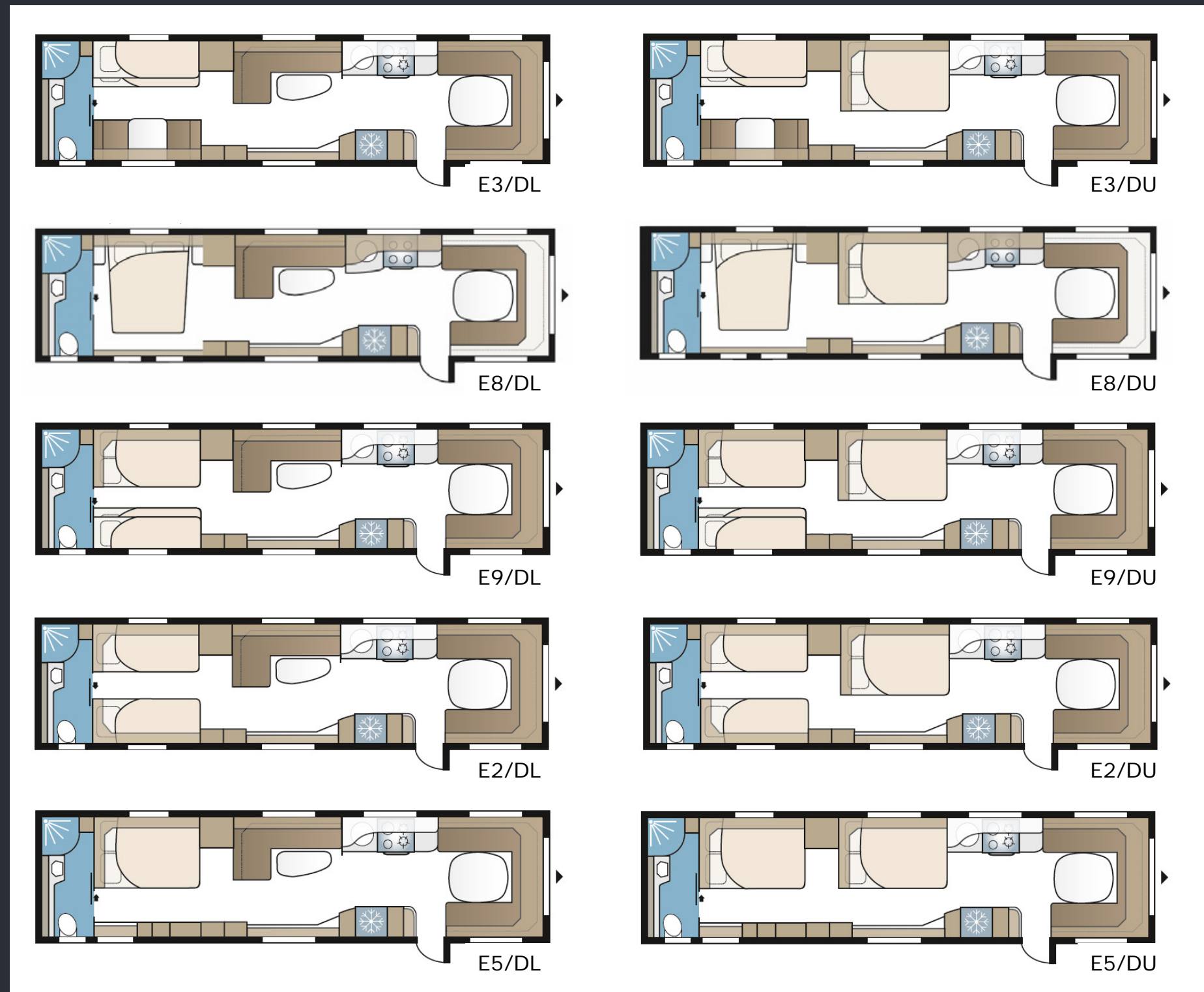

DX och C6 försvinner.
E8 tillkommer.

Benämningar ändras:

E2=CE

E5=CU

E9=C9

E3=C3

2020:

DU, DL, DX

CE, CU, C9, C3, C6

2021:

DU, DL

E2, E3, E5, E8, E9

E3 får ett tidningsställ
likt FK dinett fram och
sofforna uppdateras likt
övriga dinettsoffor till
2021.

Nyheter
KABE Classic Husvagn
2021

Uppdaterad exteriör design.

Minikulhamrad plåt
Stänkskydd



Modeller: Classic

KABE 2021



Ny bakgavel.

Modeller: Classic



**Ny nyans
väggmatta**

Två textil- kollektioner



Ekeby (brun) samma som 2020
Classic, Ädelsten, Royal,
Hacienda, Crown, Imperial



Ny! Lexington (ljusgrå)
Classic, Ädelsten, Royal,
Hacienda, Crown, Imperial



Ny grundspec.

Classic:

Belysning i garderob,
sänglåda & koffert

Router

Stereo

USB våningssäng

Läckindikator

Ny klädd sänggavel.

Belysning i hyllan under överskåp

Modeller: Classic

Ny fondfolie

Instegsväggen får ny
fondfolie – "Tweed"





Fondvägg kök utgår.
Ersätts med träfolie.

Större fönster i kök
och framgrupp

Modeller: Classic



Trälist under framskåp.

För snyggare panelgardinupphängning

Modeller: Classic

Tillvalspaket

KABE 2021



Komfortpaket:

Stort Kylskåp
Nackkuddar
Lastlucka
Handdukstork
Vädringslucka



Designpaket:

Alufälgar 15"
Fönster i dörr
Täck kåpa drag
Heki 2 taklucka

Övriga tillval:

Micro
Ugn
Cykelställ
AC
Överbäddskåp

Modeller: Classic

Nyheter
KABE Ädelsten, Royal
Imperial Husvagn
2021

Uppdaterad exteriör design.

Slätplåt (nu även standard Ädelsten)



Modeller: Ädelsten

KABE 2021

Uppdaterad exteriör design.



Modeller: Royal

KABE 2021

Uppdaterad exteriör design.



Modeller: Imperial

KABE 2021



Dekal Made in Sweden.
Används alltid

Modeller: Classic, Ädelsten, Royal, Imperial

Inredning i Nordic Oak.

Ny nyans plexidetaljer.

Modeller: Ädelsten, Royal, Imperial

KABE 2021



Modeller: Imperial

KABE 2021



Större fönster.
Fönster ökas från 700 till 1000
där det är möjligt

Porslinskåp

KABE 2021



Ädelsten:
Trä



Royal/Imperial:
Beige

Val på porslinskåpsluckor
Royal/Imperial:
Beige standard – trä val

Överskåp



Ädelsten fram/bak



Royal fram/bak



Imperial fram/bak

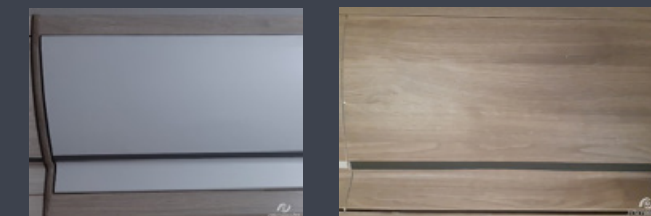

Ny nyans väggmatta + golvmatta

Modeller: Ädelsten, Royal, Imperial



KABE 2021

Nya spotlights.



**Liten läslampa med
USB i sockel införs på
utvalda placeringar.**



Modeller: Ädelsten, Royal, Imperial

KABE 2021



Nytt laminat bänkskivor

Modeller: Ädelsten, Royal, Imperial

KABE 2021

Nytt laminat bordskivor



Modeller: Ädelsten, Royal, Imperial

KABE 2021

Nya laminatfärger

Beige laminat:
belysningsramper, hurtsskivor bak, bord



Grått melerat laminat:
arbetsbänksskivor, hurtsskivor fram



Ny fondfolie

Instegsväggen får ny
fondfolie – "Tweed"
(samma som Classic)



Ny duschkabin

TDL

(hyllor tillkommer,
garderob utgår)

Tillval spegelvänt TDL-badrum

Spegelvänd TDL-toa erbjuds på följande

Flexline: E2, E8

Gäller samtliga modeller med TDL-toalett
förutom C600TDL och R/M630TDL FK
(special).

Modeller: Ädelsten, Royal, Imperial



Styrning av stämningsljus i kök ändrat.

- LED ovan porslinskåp
- Belysning i plexiskiva
- LED under laminatskiva

Styrs på samma grupp på elpanelen. Dimbara.



Zonvärme ALDE, std. Imperial (ej val andra serier)

VÄRLDSNYHET!

- Styrning av värme i två zoner
- Toalett alltid uppvärmd, på returslingan
- Extra värmerör som isoleras på bakre zonen (golvet)
- Pumpkit, backventiler, T-koppling på motsatt sida panna

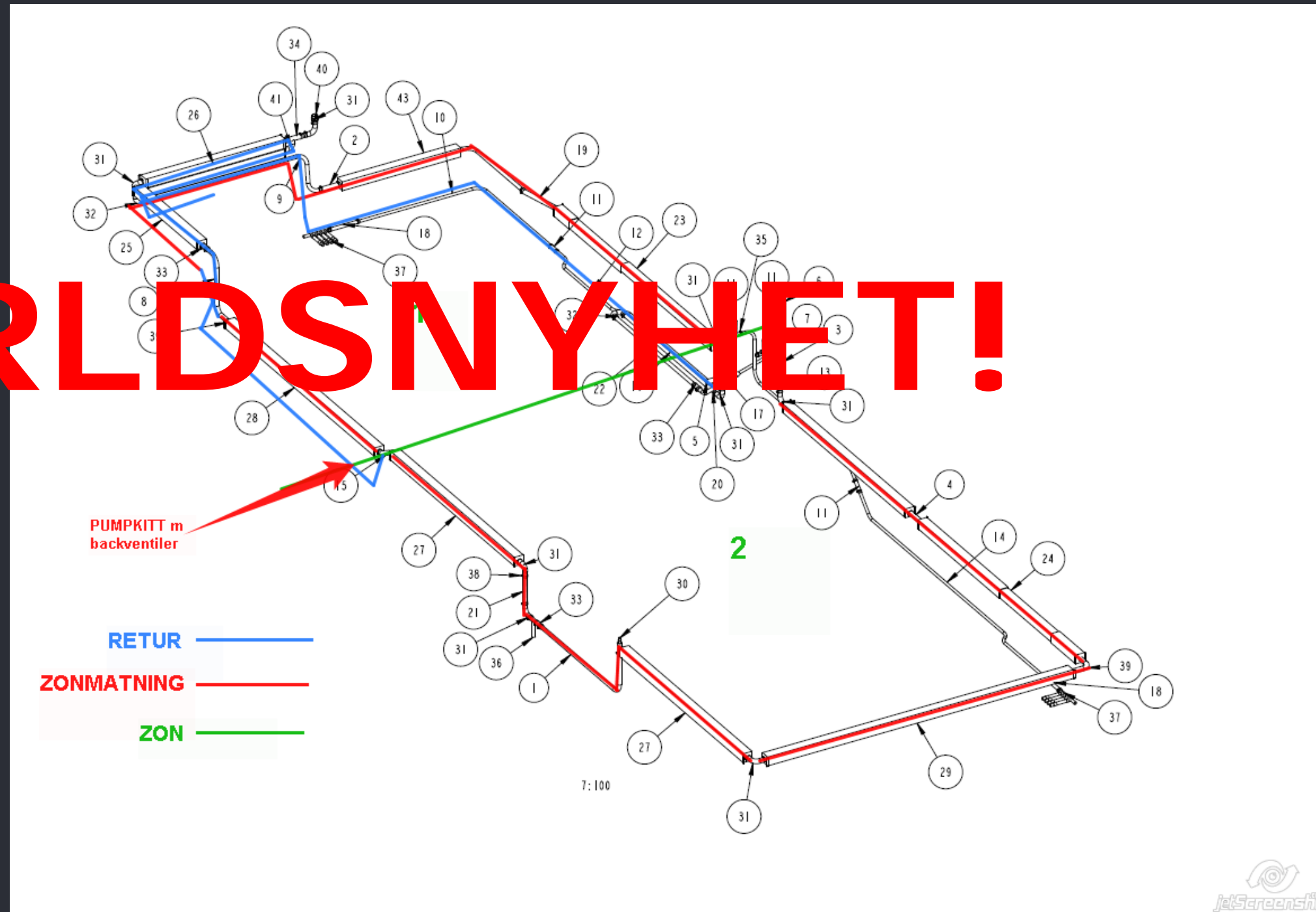

Ny design soff
mittdinett.

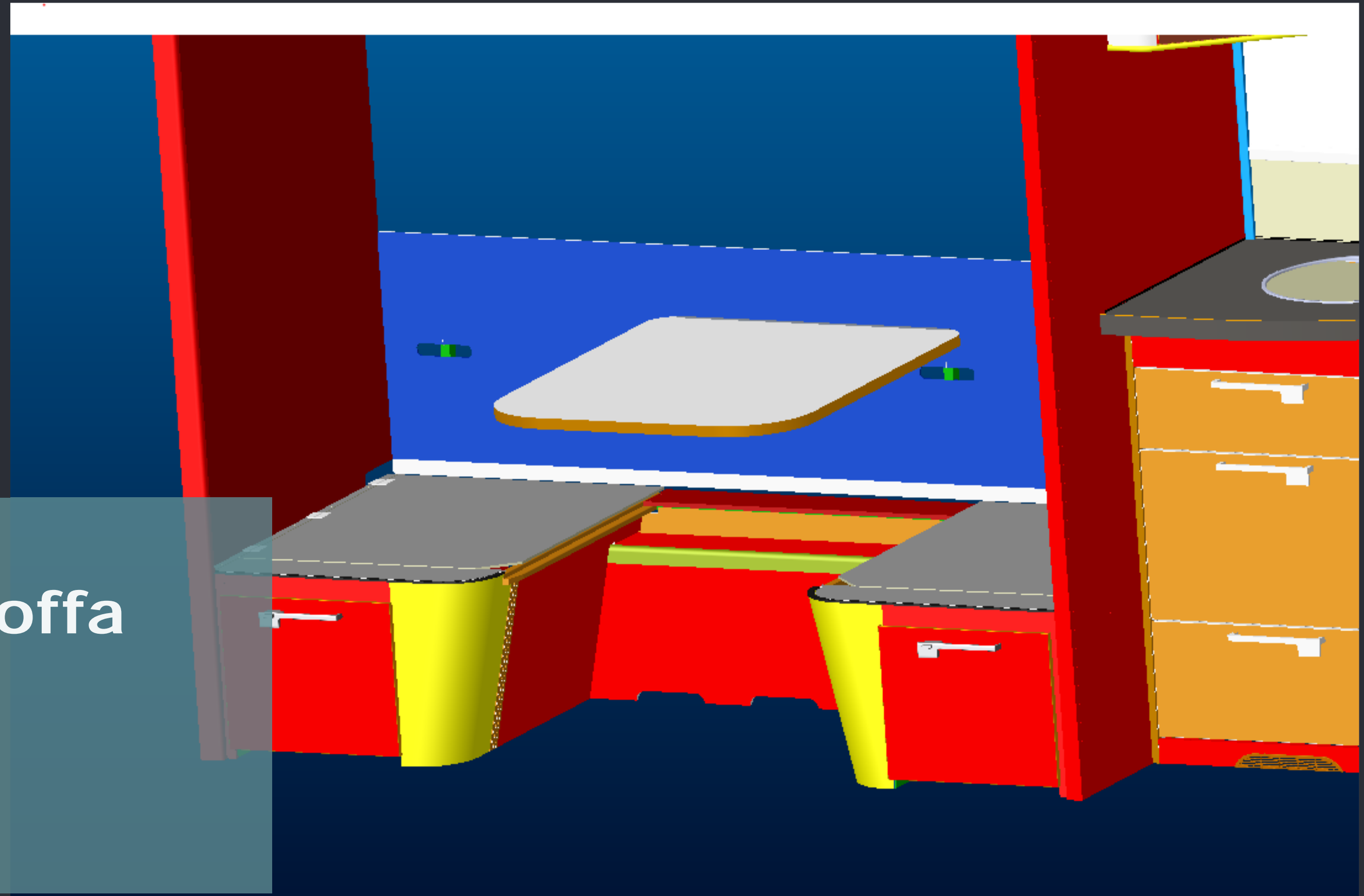

Trådlös laddningsplatta.

Modeller: Royal, Imperial



3 textilkollektioner. Ny sömnad.



Ekeby (brun) samma som 2020
Classic, Ädelsten, Royal,
Hacienda, Crown, Imperial



Ny! Lexington (ljusgrå)
Classic, Ädelsten, Royal,
Hacienda, Crown, Imperial



Ny! Gladstone (svart)
Ädelsten, Royal, Hacienda,
Crown, Imperial

3 skinnkollektioner

Tillval Royal

Standard Imperial



Halmstad (ljusbeige-grå)
samma som 2020
Royal, Hacienda, Crown (Pris-
tillägg), Imperial (Standard)



Springfield (svart) samma
som 2020 men ny kudde
Royal, Hacienda, Crown (Pris-
tillägg), Imperial (Standard)

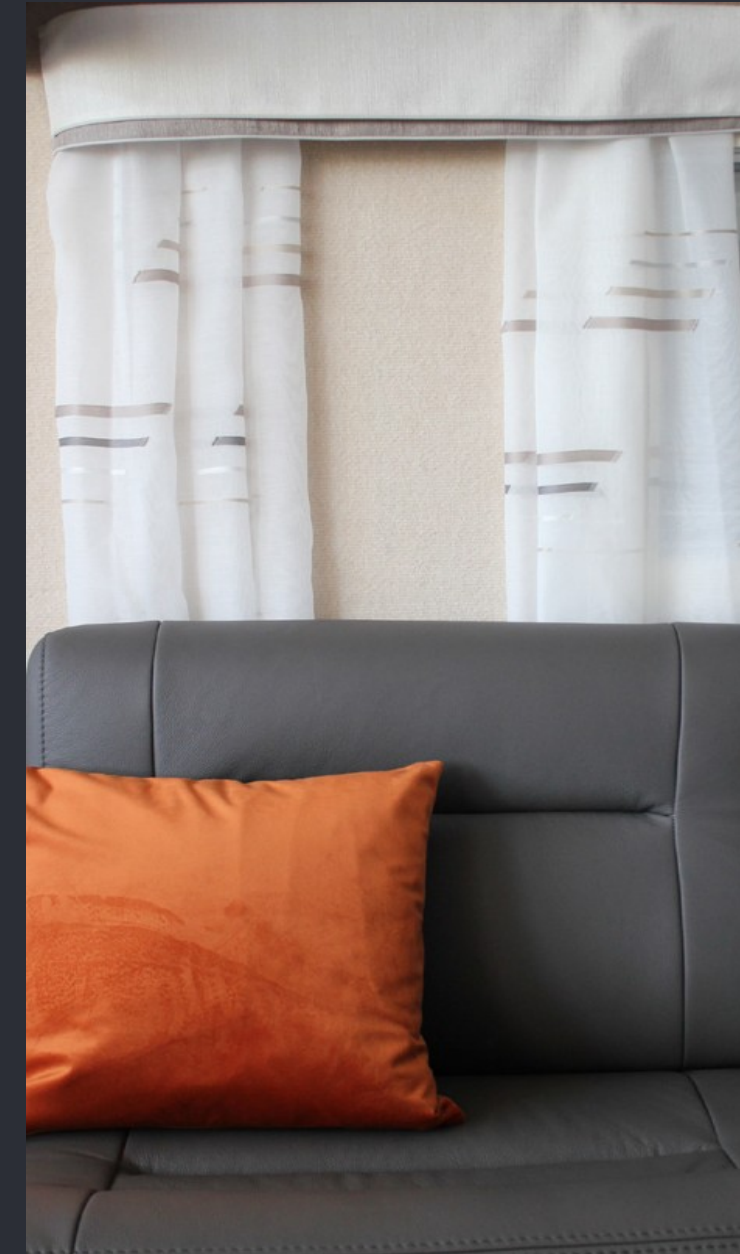

Ny! Madison (mörkgrå)
Royal, Hacienda, Crown (Pris-
tillägg), Imperial (Standard)

Ny sömnad



2 överkast



Beige: Ekeby, Halmstad, Madison



Ljusgrå: Lexington, Gladstone, Springfield,

Ny grundspec.

Router

Stereo (Ädelsten)

USB våningssäng

Ficka på kuddstöd



Ny 4-lågig spis

(Thetfords med 4 brännare och varmluftsugn på 230V)

Modeller: Royal

Tillvalspaket

KABE 2021



Komfortpaket:

Stort Kylskåp
Nackkuddar
Lastlucka
Handdukstork
Elektriskt uppfällbar säng



Designpaket:

Alufälgar 15"
Fönster i dörr
Heki 2 taklucka
Formsydd golvmatta

Övriga tillval:

Micro
Ugn
Cykelställ
AC
Överbäddskåp
ATC
Grand Lit

Modeller: Ädelsten

Tillval: Kompressorkylskåp

Modeller: Royal, Imperial

MAKE YOUR CHOICE ABSORPTION OR COMPRESSOR

NEW!

Same dimensions

Same weight

Same interior

Different
cooling
technology



RML 10.4
absorption version



RCL 10.4
compressor version

RCD10.5 Compressor Double Door Fridge

- Dometic 10 series design
- separate freezer door
- new controls with LED or colored TFT HMI
- patented double hinged door for maximum comfort
- vegetable bin with VG-Fresh
- Internal ventilation (increased height by ~30mm)
- Dimensions:

153 Liter: 1275 x **523** x 550 mm (H x W x D) ~35kg

177 Liter: 1275 x **523** x 605 mm (H x W x D) ~36kg



RCL10.4T 10 SERIES

THE NEW DOMETIC SLIM TOWERS – COMPRESSOR

- Cooling for high ambient temperature areas due 12 V compressor
 - **ST class** (up to 38°C 2-star freezer compartment)
- Easy installation due to forced ventilation
- No ventilation grids needed
- Noise optimized compressor technology
- Noise level: 44 dB(A) in Performance Mode, 40 dB(A) in Quiet Mode
- Low energy consumption: 0,7 kWh/24h
 - Performance Mode ~ 45 Ah/24h, Quiet Mode ~ 40 Ah/24h
- Dimensions: 1.293 x 420 x 578 mm / 133 liter
- Weight: 33,5 kg





Tillval: Micro under kyl (standard Imperial)

Modeller: Ädelsten, Royal

Tillval:
Tandemaxel
Royal 630 GLE, TDL.
Planlösningar där
det går.

Royal



Tack!

För visat intresse.

OCH

Lycka till med försäljningen!